

**Schema d'orditura del pannello**

**PARTICOLARE**

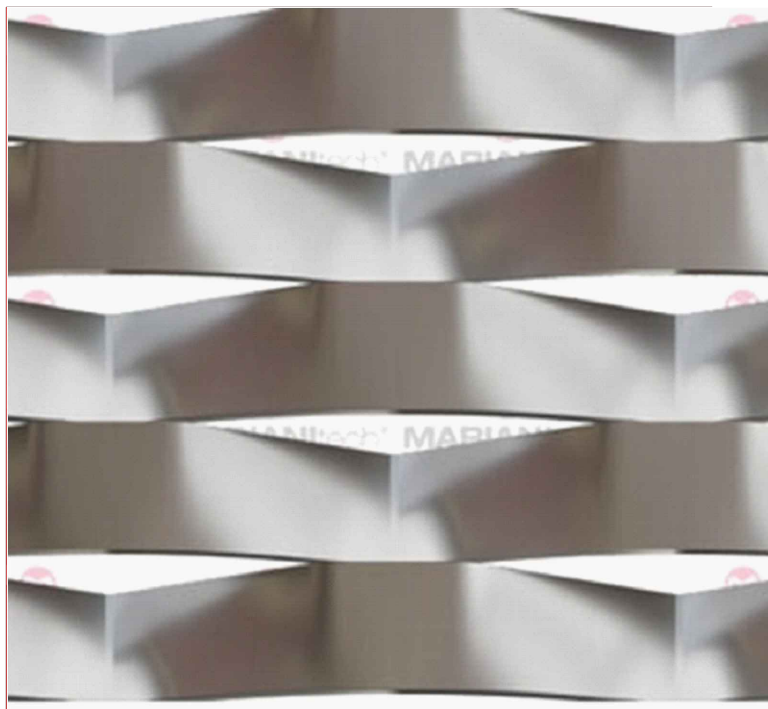

PANNELLO STANDARD					
Maglia DL x DC mm	Avanzamento mm	Spessore mm	Formato A x B mm	lam. in Alluminio Peso kg/mq	lam. in Acciaio Peso kg/mq
110 x 52	24	1.5	2000 x 1000	3,60	10,60

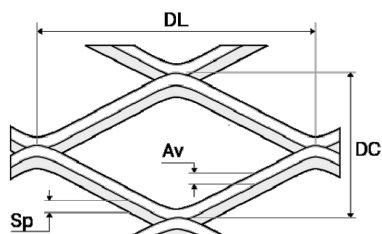

**Maglia Romboideale**

**PERCENTUALE di OMBREGGIAMENTO**

Per Pannello perpendicolare al suolo  
 $\angle$  incidenza del Sole= da 35° a 90° : **MAX 100%**  
 $\angle$  incidenza del Sole= 0° (orizzonte): **min 86%**

**PERCENTUALE VUOTO SU PIENO:** **13%**

**Lamiere disponibili in:**

- Acciaio zincato Sendzmir
- Alluminio

Verniciatura elettrostatica (opzionale)  
 a polveri termoindurenti in poliestere.



**LAMIERE STIRATE - ARCHITETTURA P  
 MODELLO MARACANA'**

APPROVATO DA: S. ALFONSO / ARCH. ANGELI  
 EMESSE DA: Geom. Gallucci

**REV 03-07-2024**